

# PLANSĂ 1

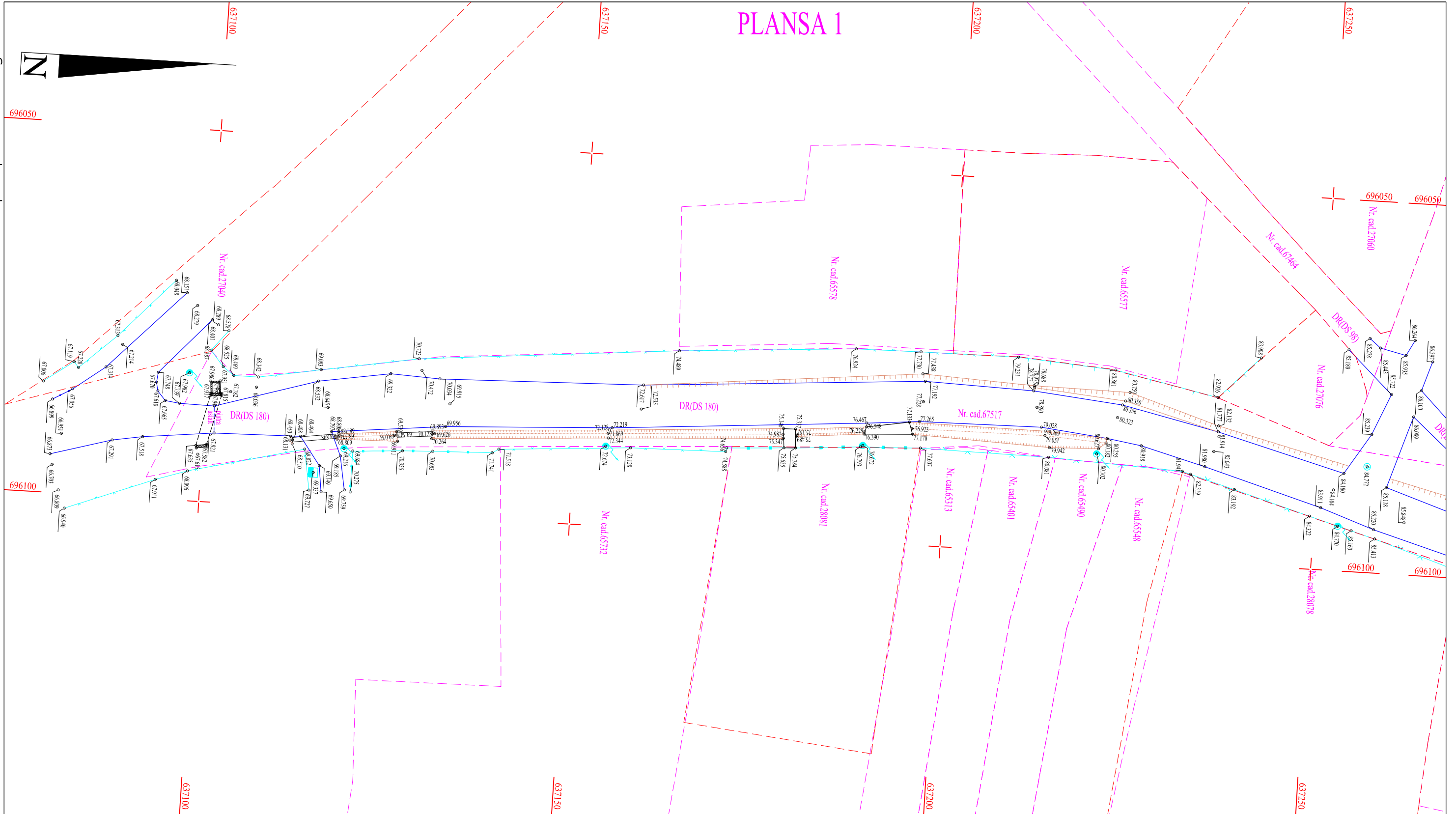

**LEGENDA:**

- |  |                        |  |   |
|--|------------------------|--|---|
|  | Stalp beton            |  | Limita de proprietate imprejmuita         |
|  | Stalp metal            |  | Limita proprietate conform geometrii OCPI |
|  | Stalp lemn             |  | Zona de studiu                            |
|  | Indicator rutier       |  | Gard viu                                  |
|  | Pom                    |  | Gard metalic cu fundatie din beton        |
|  | Stalp beton retea 20KV |  | Aerisire conducta subterala gaz metan     |
|  | Taluz sus              |  | Contuar electric                          |
|  | Taluz jos              |  | Camin vizitare apa                        |
|  |                        |  | Camin vizitare                            |
|  |                        |  | Zid sprijin                               |

Certific amplasamentul  
Primar, MORUZI BENONI

Prezentul document receptionat este valabil insotit de procesul verbal de receptie nr. ....../.....

Executant autorizat: Pavalatii Roman Autorizatie seria RO-IS-F nr.0148/ 2013 Mobil: 0741562084 E-mail: pavalatiiroman@gmail.com		Beneficiar: COMUNA ARONEANU Adresa: Intravilan sat Sorogari, com. Aroneanu; Extravilan com. Aroneanu, jud. Iasi.		Pl. nr. 1
		S= mp		R.T.
ACTIUNEA	NUMELE	SEMNATURA	1:500	<b>PLAN TOPOGRAFIC</b> Sistem de proiectie: STREO-70 Plan de referinta: Marea Neagra 1975
Masurat	ing. Pavalatii Roman			
Redactat	ing. Pavalatii Roman			
Contr. STAS	O.C.P.I. IASI			
Verificat	O.C.P.I. IASI			
Aprobat	O.C.P.I. IASI		Data: X-2022	A3(297X420mm)

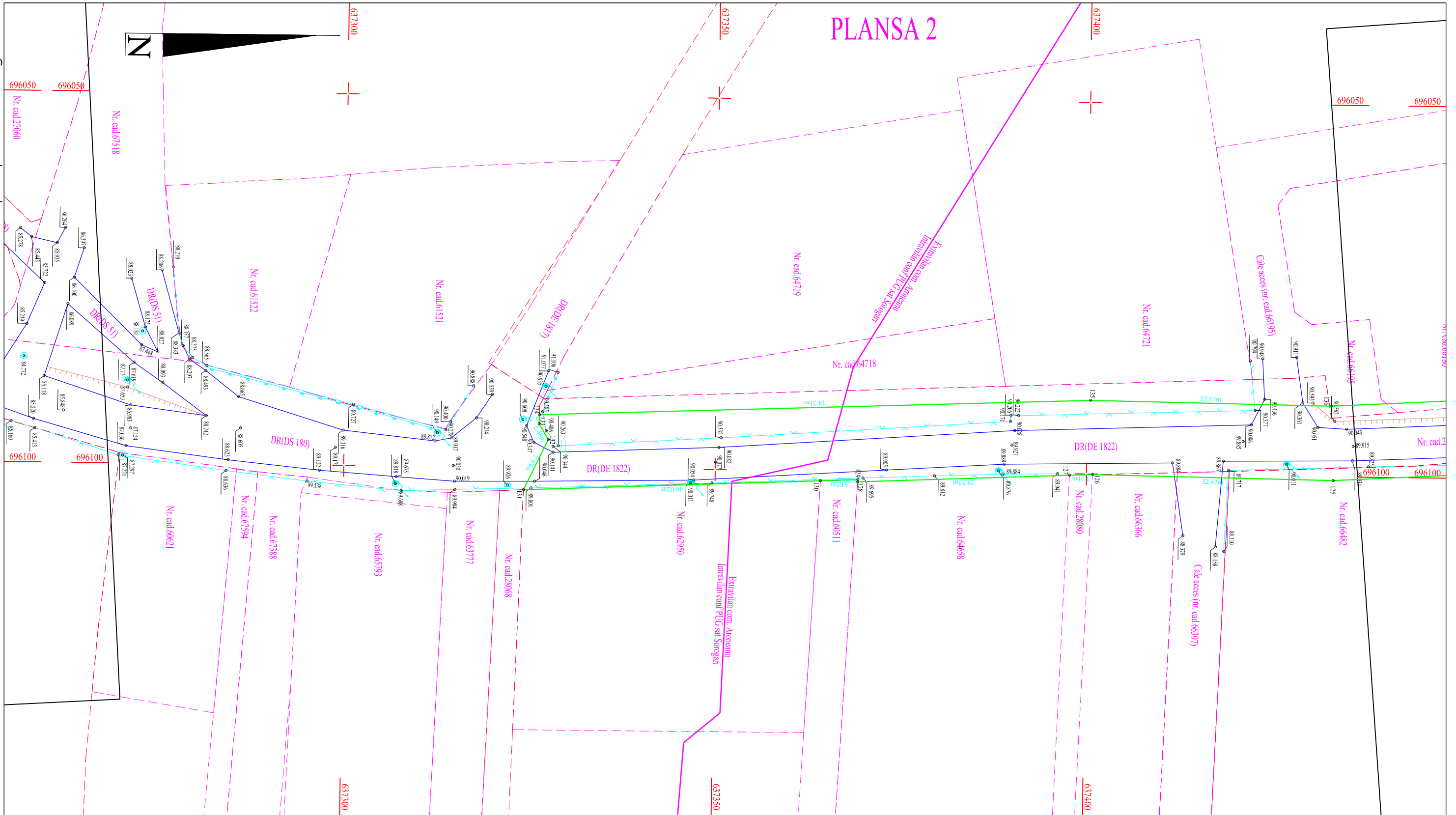

- |  |                        |  |   |
|--|------------------------|--|---|
|  | Stalp beton            |  | Limita de proprietate imprejmuita         |
|  | Stalp metal            |  | Limita proprietate conform geometrii OCPI |
|  | Stalp lemn             |  | Zona de studiu                            |
|  | Indicator rutier       |  | Gard viu                                  |
|  | Pom                    |  | Gard metalic cu fundatie din beton        |
|  | Stalp beton retea 20KV |  | Aerisire conducta subterala gaz metan     |
|  | Taluz sus              |  | Contuar electric                          |
|  | Taluz jos              |  | Camin vizitare apa                        |
|  |                        |  | Camin vizitare                            |
|  |                        |  | Zid sprijin                               |

Certific amplasamentul  
Primar, MORUZI BENONI

Prezentul document receptionat este valabil insotit de procesul verbal de receptie nr. ....../.....

Executant autorizat: Pavalatii Roman Autorizatie seria RO-IS-F nr.0148/ 2013 Mobil: 0741562084 E-mail: pavalatiiroman@gmail.com		Beneficiar: COMUNA ARONEANU Adresa: Intravilan sat Sorogari, com. Aroneanu; Extravilan com. Aroneanu, jud. Iasi.		Pl. nr. 2
		S= mp		R.T.
ACTIUNEA	NUMELE	SEMNATURA	1:500 <b>PLAN TOPOGRAFIC</b> Sistem de proiectie: STREO-70 Plan de referinta: Marea Neagra 1975	
Masurat	ing.Pavalatii Roman			
Redactat	ing.Pavalatii Roman			
Contr. STAS	O.C.P.I. IASI			
Verificat	O.C.P.I. IASI			
Aprobat	O.C.P.I. IASI		Data: X-2022	A3(297X420mm)

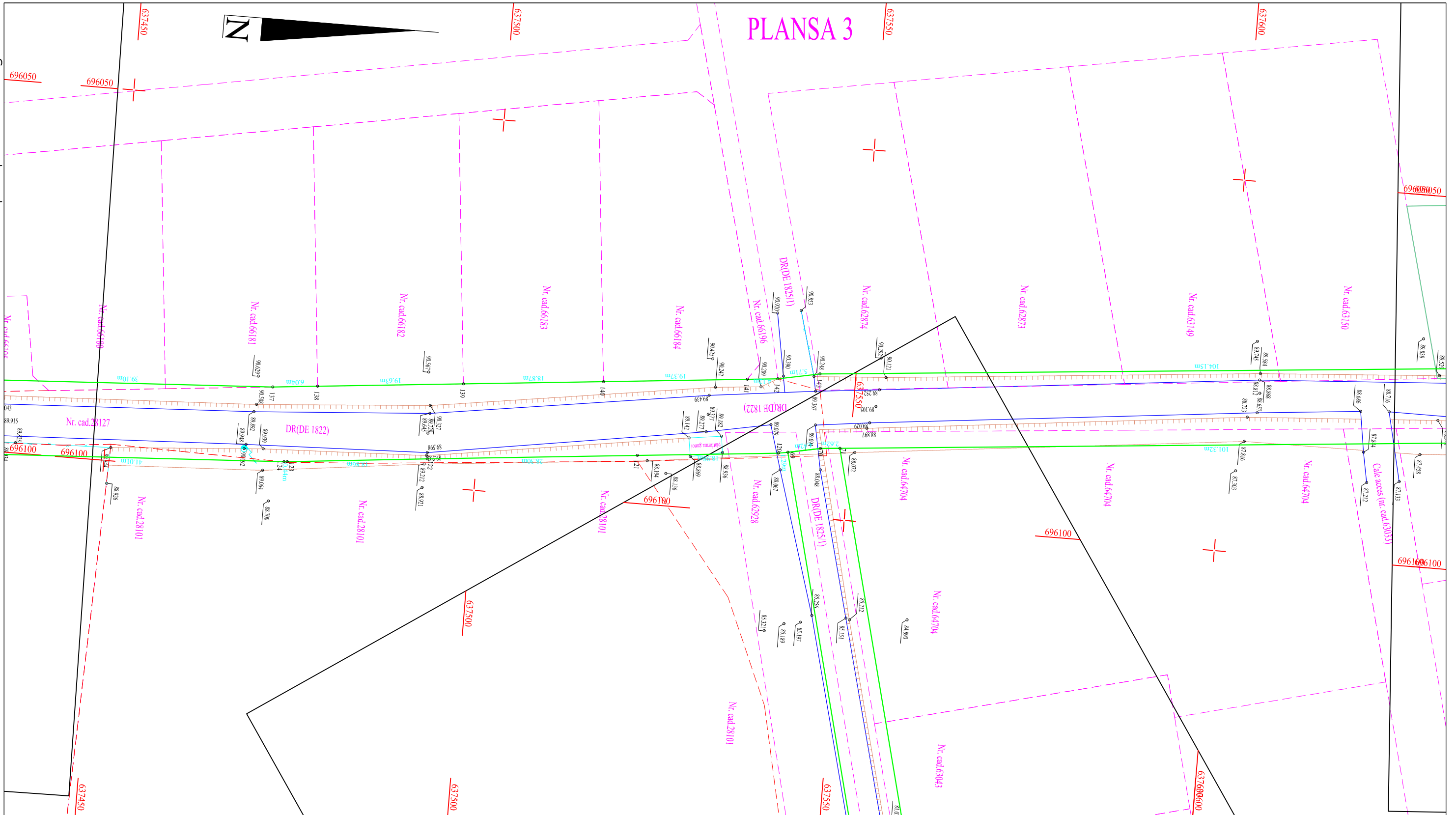

**LEGENDA:**

- |  |                        |  |   |
|--|------------------------|--|---|
|  | Stalp beton            |  | Limita de proprietate imprejmuita         |
|  | Stalp metal            |  | Limita proprietate conform geometrii OCPI |
|  | Stalp lemn             |  | Zona de studiu                            |
|  | Indicator rutier       |  | Gard viu                                  |
|  | Pom                    |  | Gard metalic cu fundatie din beton        |
|  | Stalp beton retea 20KV |  | Aerisire conducta subterala gaz metan     |
|  | Taluz sus              |  | Contuar electric                          |
|  | Taluz jos              |  | Camin vizitare apa                        |
|  |                        |  | Camin vizitare                            |
|  |                        |  | Zid sprijin                               |

Certific amplasamentul  
Primar, MORUZI BENONI

Prezentul document receptionat este valabil insotit de procesul verbal de receptie nr. ....../...../.....

Executant autorizat: Pavalatii Roman Autorizatie seria RO-IS-F nr.0148/ 2013 Mobil: 0741562084 E-mail: pavalatiiroman@gmail.com		Beneficiar: COMUNA ARONEANU Adresa: Intravilan sat Sorogari, com. Aroneanu; Extravilan com. Aroneanu, jud. Iasi.		Pl. nr. 3
		S= mp		R.T.
ACTIUNEA	NUMELE	SEMNATURA	1:500	<b>PLAN TOPOGRAFIC</b> Sistem de proiectie: STREO-70 Plan de referinta: Marea Neagra 1975
Masurat	ing.Pavalatii Roman			
Redactat	ing.Pavalatii Roman			
Contr. STAS	O.C.P.I. IASI			
Verificat	O.C.P.I. IASI			
Aprobat	O.C.P.I. IASI		Data: X-2022	A3(297X420mm)

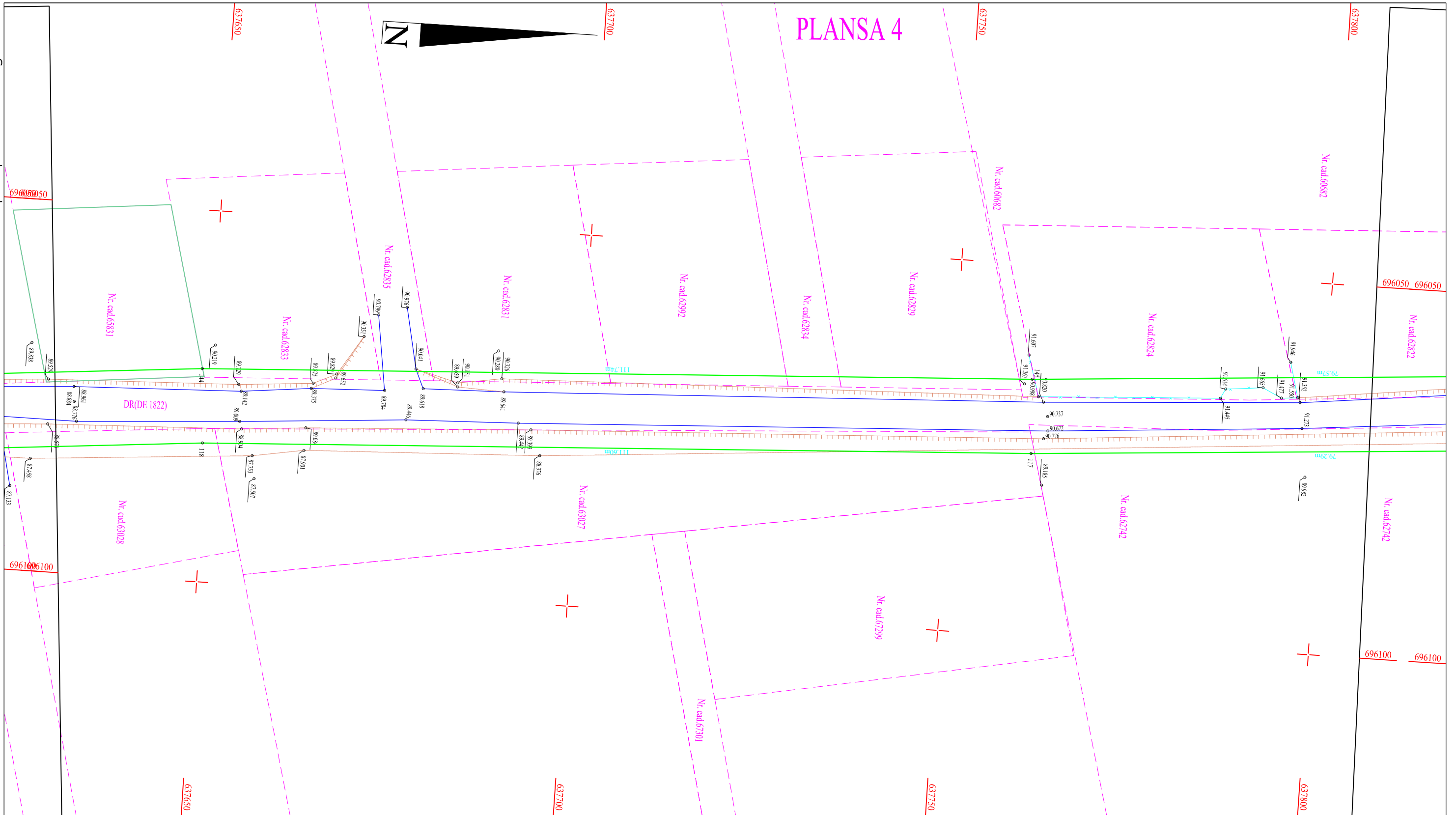

**LEGENDA:**

- |  |                        |  |   |
|--|------------------------|--|---|
|  | Stalp beton            |  | Limita de proprietate imprejmuita         |
|  | Stalp metal            |  | Limita proprietate conform geometrii OCPI |
|  | Stalp lemn             |  | Zona de studiu                            |
|  | Indicator rutier       |  | Gard viu                                  |
|  | Pom                    |  | Gard metalic cu fundatie din beton        |
|  | Stalp beton retea 20KV |  | Aerisire conducta subterala gaz metan     |
|  | Taluz sus              |  | Contuar electric                          |
|  | Taluz jos              |  | Camin vizitare apa                        |
|  |                        |  | Camin vizitare                            |
|  |                        |  | Zid sprijin                               |

Certific amplasamentul  
Primar, MORUZI BENONI

Prezentul document receptionat este valabil insotit de procesul verbal de receptie nr. ....../.....

Executant autorizat: Pavalatii Roman Autorizatie seria RO-IS-F nr.0148/ 2013 Mobil: 0741562084 E-mail: pavalatiiroman@gmail.com		Beneficiar: COMUNA ARONEANU Adresa: Intravilan sat Sorogari, com. Aroneanu; Extravilan com. Aroneanu, jud. Iasi.		Pl. nr. 4
		S= mp		R.T.
ACTIUNEA	NUMELE	SEMNATURA	1:500	<b>PLAN TOPOGRAFIC</b> Sistem de proiectie: STREO-70 Plan de referinta: Marea Neagra 1975
Masurat	ing.Pavalatii Roman			
Redactat	ing.Pavalatii Roman			
Contr. STAS	O.C.P.I. IASI			
Verificat	O.C.P.I. IASI			
Aprobat	O.C.P.I. IASI		Data: X-2022	A3(297X420mm)

PLANSĂ 5

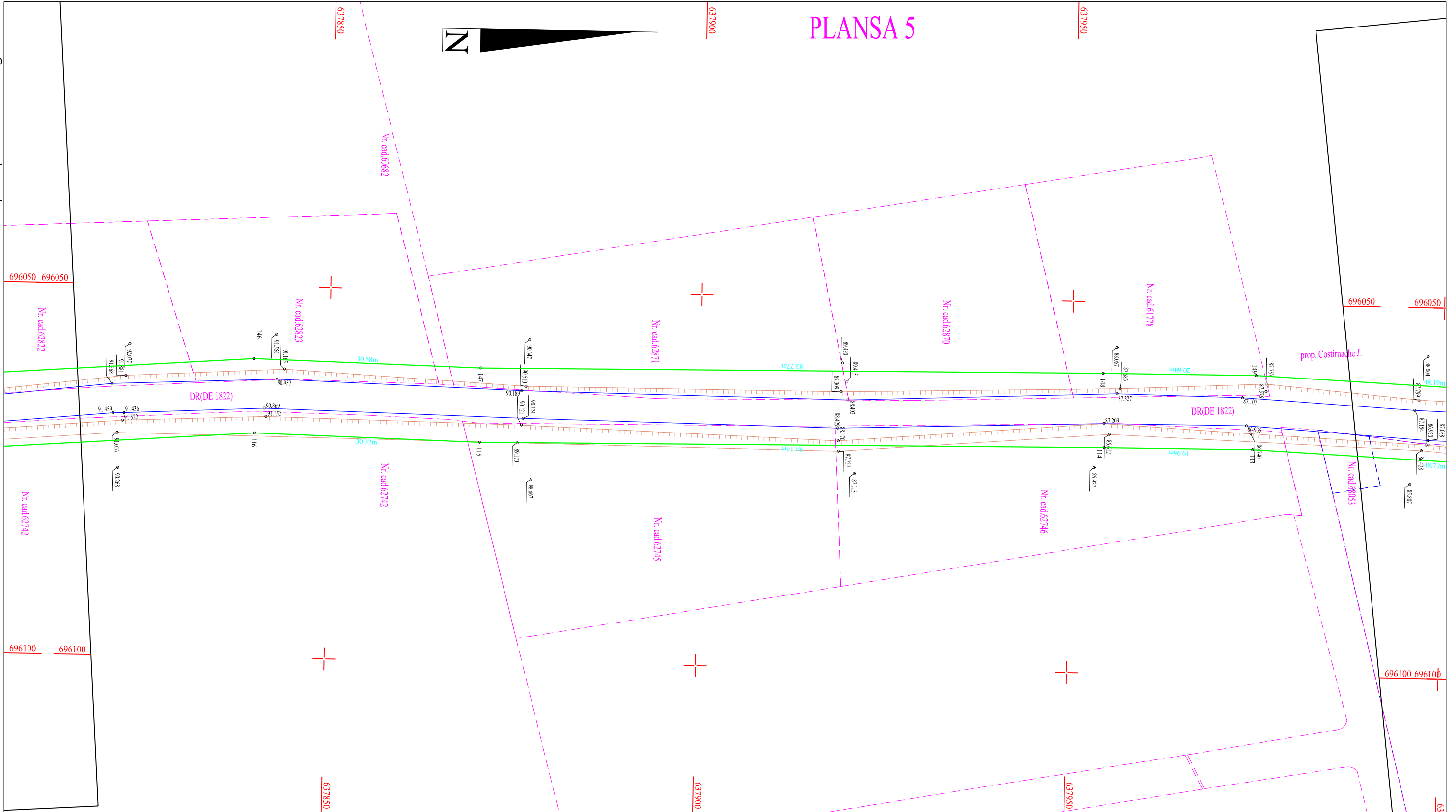

LEGENDA:

- |  |                        |  |   |
|--|------------------------|--|---|
|  | Stalp beton            |  | Limita de proprietate imprejmuita         |
|  | Stalp metal            |  | Limita proprietate conform geometrii OCPI |
|  | Stalp lemn             |  | Zona de studiu                            |
|  | Indicator rutier       |  | Gard viu                                  |
|  | Pom                    |  | Gard metalic cu fundatie din beton        |
|  | Stalp beton retea 20KV |  | Aerisire conducta subterala gaz metan     |
|  | Taluz sus              |  | Contuar electric                          |
|  | Taluz jos              |  | Camin vizitare apa                        |
|  |                        |  | Camin vizitare                            |
|  |                        |  | Zid sprijin                               |

Certific amplasamentul  
Primar, MORUZI BENONI

Prezentul document receptionat este valabil insotit de procesul verbal de receptie nr. ....../.....

Executant autorizat: Pavalatii Roman Autorizatie seria RO-IS-F nr.0148/ 2013 Mobil: 0741562084 E-mail: pavalatiiroman@gmail.com		Beneficiar: COMUNA ARONEANU Adresa: Intravilan sat Sorogari, com. Aroneanu; Extravilan com. Aroneanu, jud. Iasi.		Pl. nr. 5
		S= mp		R.T.
ACTIUNEA	NUMELE	SEMNATURA	1:500	<b>PLAN TOPOGRAFIC</b> Sistem de proiectie: STREO-70 Plan de referinta: Marea Neagra 1975
Masurat	ing. Pavalatii Roman			
Redactat	ing. Pavalatii Roman			
Contr. STAS	O.C.P.I. IASI			
Verificat	O.C.P.I. IASI			
Aprobat	O.C.P.I. IASI		Data: X-2022	A3(297X420mm)

# PLANSĂ 6

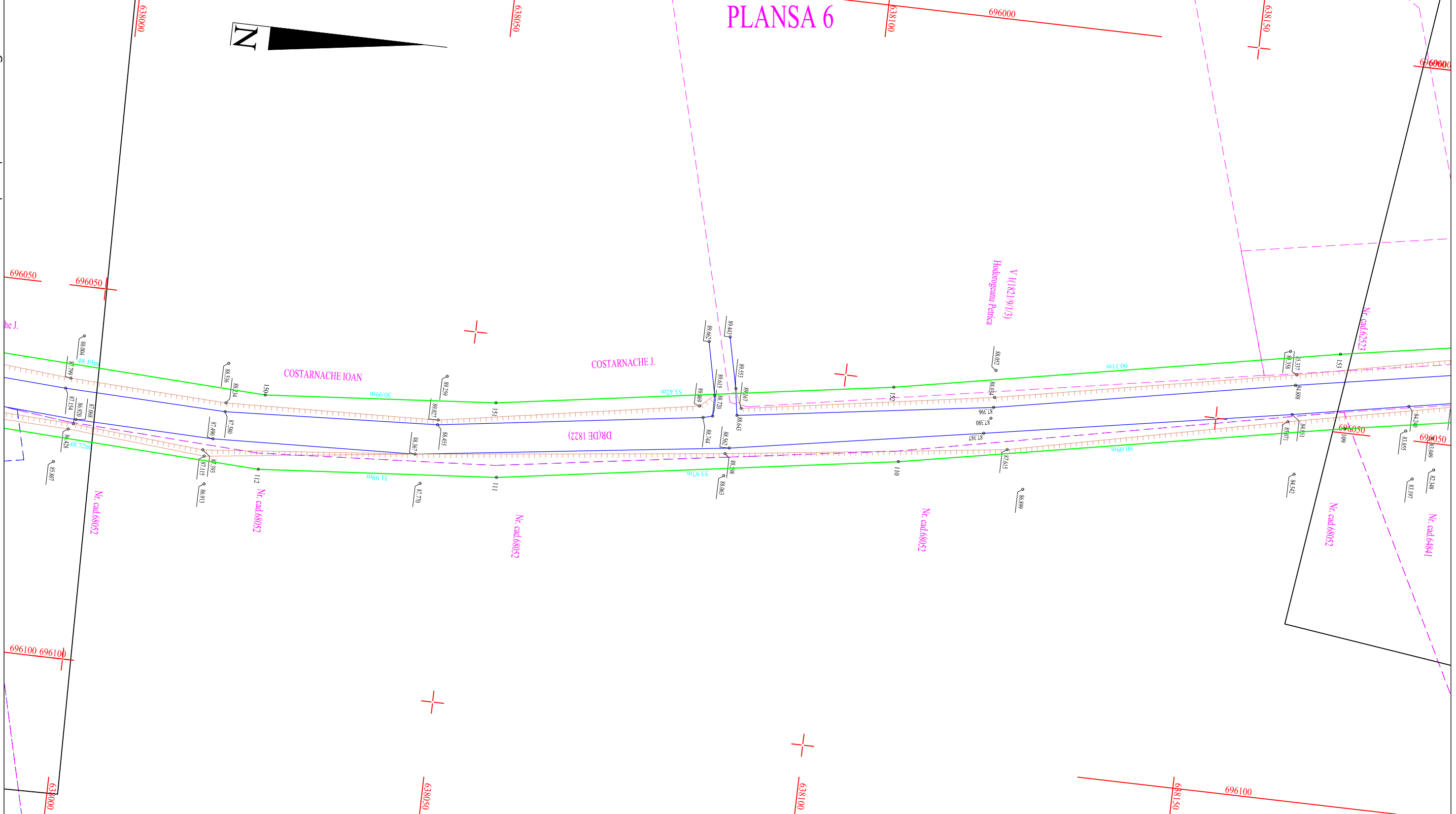

**LEGENDA:**

- |  |                        |  |   |
|--|------------------------|--|---|
|  | Stalp beton            |  | Limita de proprietate imprejmuita         |
|  | Stalp metal            |  | Limita proprietate conform geometrii OCPI |
|  | Stalp lemn             |  | Zona de studiu                            |
|  | Indicator rutier       |  | Gard viu                                  |
|  | Pom                    |  | Gard metalic cu fundatie din beton        |
|  | Stalp beton retea 20KV |  | Aerisire conducta subterala gaz metan     |
|  | Taluz sus              |  | Contuar electric                          |
|  | Taluz jos              |  | Camin vizitare apa                        |
|  |                        |  | Camin vizitare                            |
|  |                        |  | Zid sprijin                               |







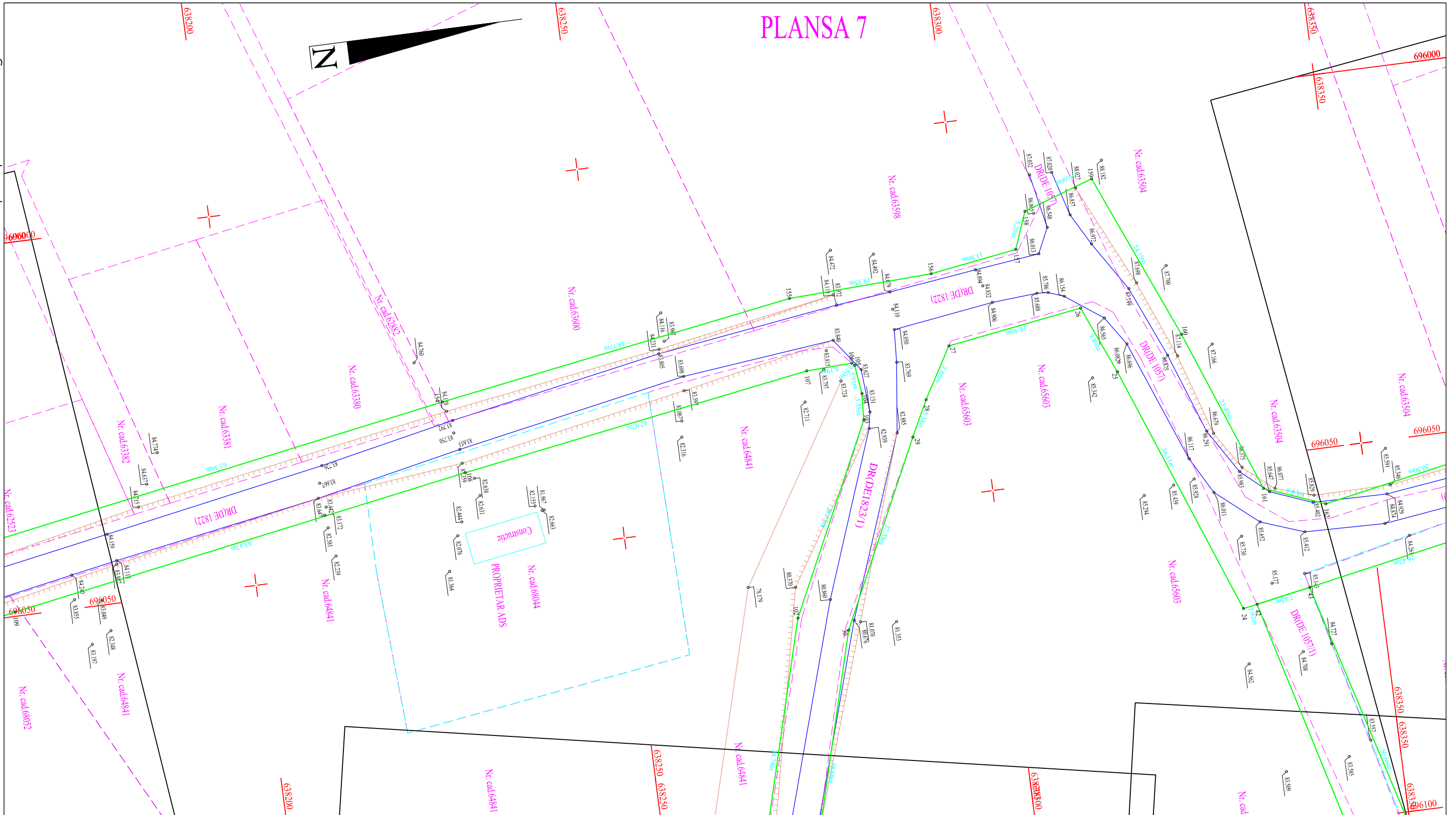











Certific amplasamentul  
Primar, MORUZI BENONI

Prezentul document receptionat este valabil insotit de procesul verbal de receptie nr. ....../...../.....			Beneficiar: COMUNA ARONEANU Adresa: Intravilan sat Sorogari, com. Aroneanu; Extravilan com. Aroneanu, jud. Iasi.		Pl. nr. 6
Executant autorizat: Pavalatii Roman Autorizatie seria RO-IS-F nr.0148/ 2013 Mobil: 0741562084 E-mail: pavalatiiroman@gmail.com			S= mp		R.T.
ACTIUNEA	NUMELE	SEMNATURA	1:500	<b>PLAN TOPOGRAFIC</b> Sistem de proiectie: STREO-70 Plan de referinta: Marea Neagra 1975	
Masurat	ing.Pavalatii Roman				
Redactat	ing.Pavalatii Roman				
Contr. STAS	O.C.P.I. IASI				
Verificat	O.C.P.I. IASI				
Aprobat	O.C.P.I. IASI		Data: X-2022	A3(297X420mm)	

# PLANSĂ 7



**LEGENDA:**

-  Stalp beton
-  Stalp metal
-  Stalp lemn
-  Indicator rutier
-  Pom
-  Stalp beton retea 20KV
-  Taluz sus
-  Taluz jos
-  Limita de proprietate imprejmuita
-  Limita proprietate conform geometrii OCPI
-  Zona de studiu
-  Gard viu
-  Gard metalic cu fundatie din beton
-  Aerisire conducta subterala gaz metan
-  Contuar electric
-  Camin vizitare apa
-  Camin vizitare
-  Zid sprijin

Certific amplasamentul  
Primar, MORUZI BENONI

Prezentul document receptionat este valabil insotit de procesul verbal de receptie nr. ....../...../.....

Executant autorizat: Pavalatii Roman Autorizatie seria RO-IS-F nr.0148/ 2013 Mobil: 0741562084 E-mail: pavalatiiroman@gmail.com		Beneficiar: COMUNA ARONEANU Adresa: Intravilan sat Sorogari, com. Aroneanu; Extravilan com. Aroneanu, jud. Iasi.		Pl. nr. 7
		S=    mp	R.T.	
ACTIUNEA	NUMELE	SEMNATURA	<b>PLAN TOPOGRAFIC</b> Sistem de proiectie: STREO-70 Plan de referinta: Marea Neagra 1975	
Masurat	ing.Pavalatii Roman			
Redactat	ing.Pavalatii Roman			
Contr. STAS	O.C.P.I. IASI			
Verificat	O.C.P.I. IASI			
Aprobat	O.C.P.I. IASI		1:500	Data: X-2022

# PLANSĂ 8

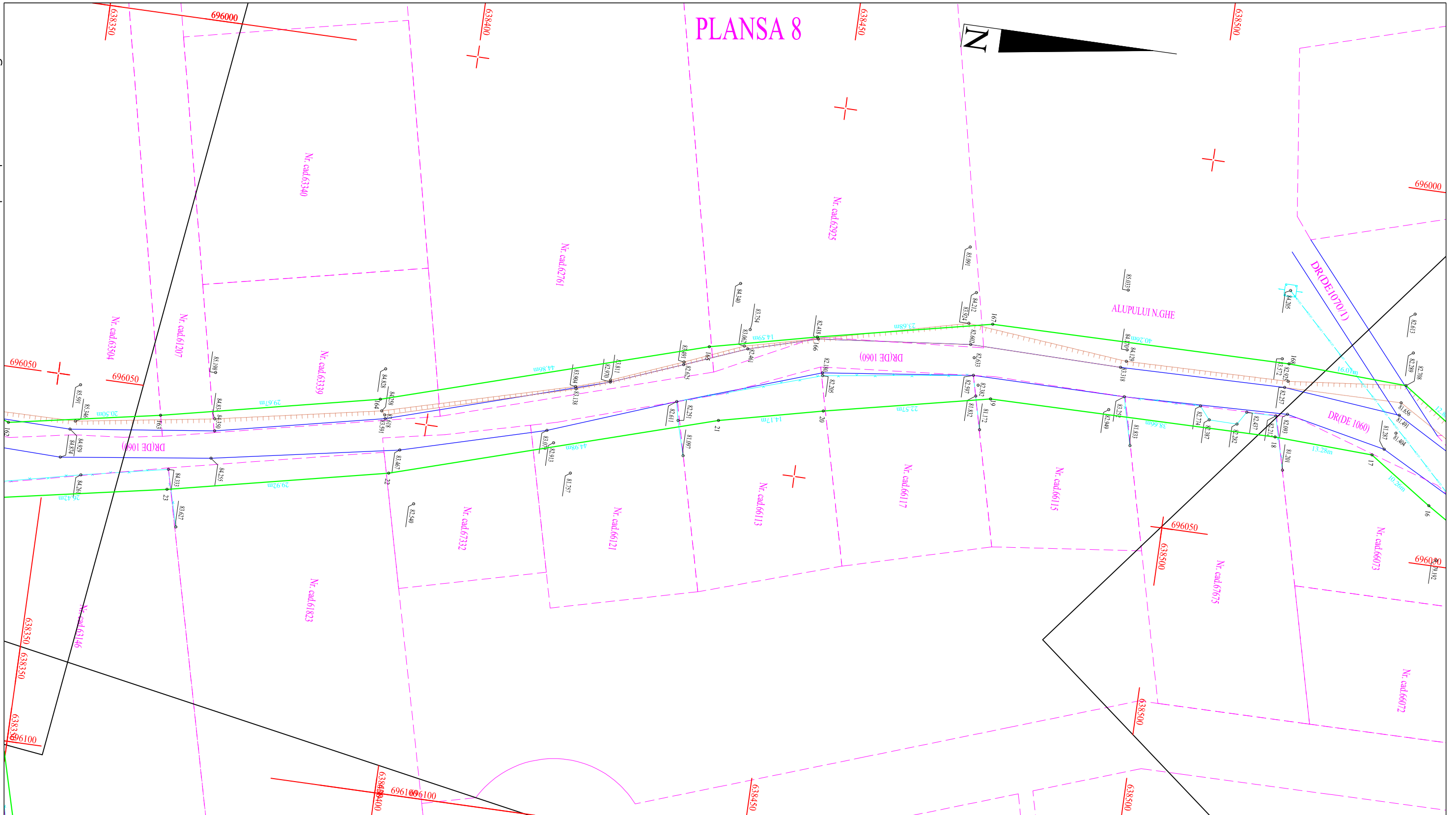

**LEGENDA:**

- |  |                        |  |   |
|--|------------------------|--|---|
|  | Stalp beton            |  | Limita de proprietate imprejmuita         |
|  | Stalp metal            |  | Limita proprietate conform geometrii OCPI |
|  | Stalp lemn             |  | Zona de studiu                            |
|  | Indicator rutier       |  | Gard viu                                  |
|  | Pom                    |  | Gard metalic cu fundatie din beton        |
|  | Stalp beton retea 20KV |  | Aerisire conducta subterala gaz metan     |
|  | Taluz sus              |  | Contuar electric                          |
|  | Taluz jos              |  | Camin vizitare apa                        |
|  |                        |  | Camin vizitare                            |
|  |                        |  | Zid sprijin                               |

Certific amplasamentul  
Primar, MORUZI BENONI

Prezentul document receptionat este valabil insotit de procesul verbal de receptie nr. ....../.....

Executant autorizat: Pavalatii Roman Autorizatie seria RO-IS-F nr.0148/ 2013 Mobil: 0741562084 E-mail: pavalatiiroman@gmail.com		Beneficiar: COMUNA ARONEANU Adresa: Intravilan sat Sorogari, com. Aroneanu; Extravilan com. Aroneanu, jud. Iasi.		Pl. nr. 8
		S= mp		R.T.
ACTIUNEA	NUMELE	SEMNATURA	1:500	<b>PLAN TOPOGRAFIC</b> Sistem de proiectie: STREO-70 Plan de referinta: Marea Neagra 1975
Masurat	ing.Pavalatii Roman			
Redactat	ing.Pavalatii Roman			
Contr. STAS	O.C.P.I. IASI			
Verificat	O.C.P.I. IASI			
Aprobat	O.C.P.I. IASI		Data: X-2022	A3(297X420mm)



# PLANSĂ 9

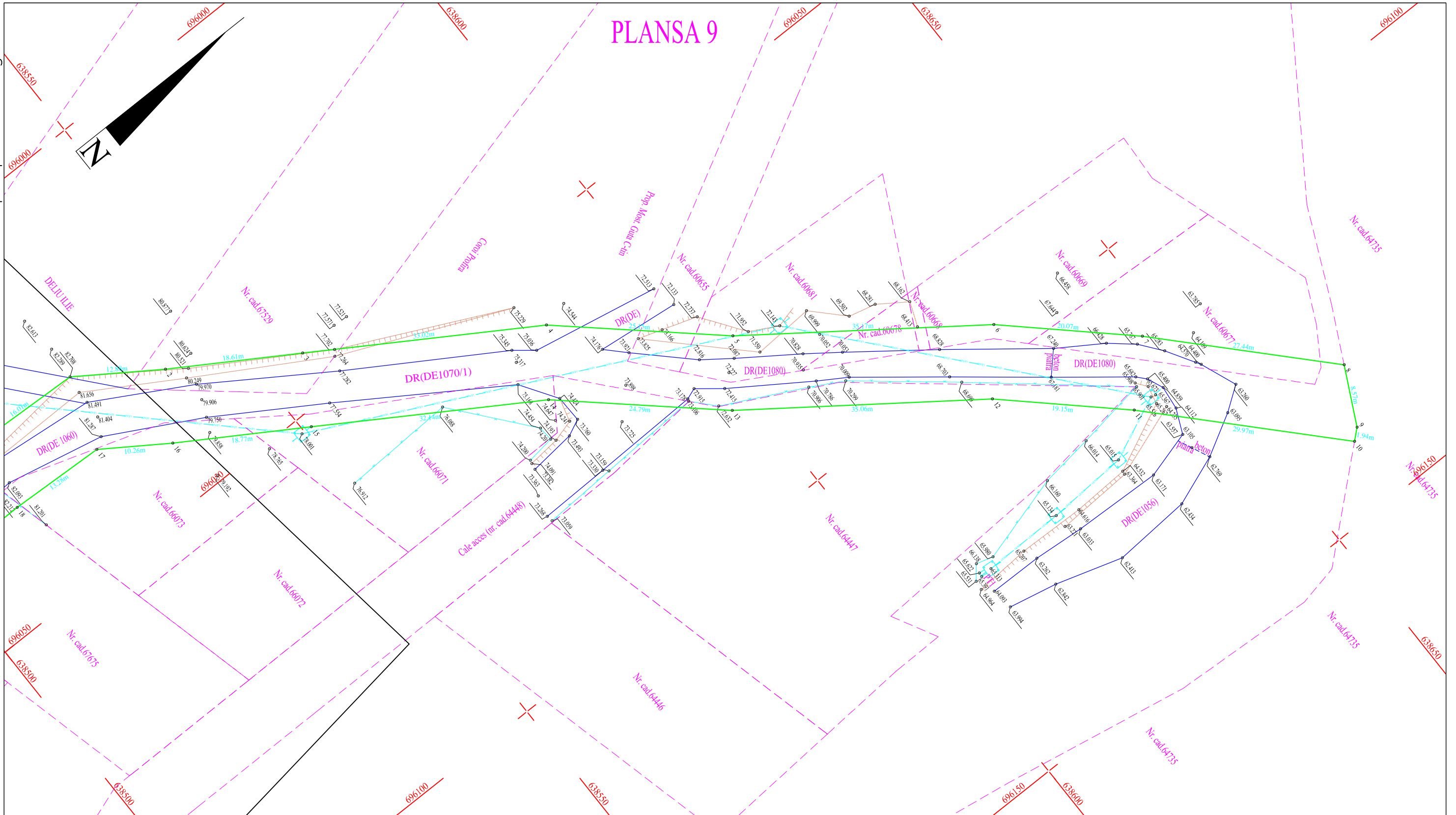

**LEGENDA:**

- |  |                         |  |   |
|--|-------------------------|--|---|
|  | Stalpi beton            |  | Limita de proprietate imprejmuita         |
|  | Stalpi metal            |  | Limita proprietate conform geometrii OCPI |
|  | Stalpi lemn             |  | Zona de studiu                            |
|  | Indicator rutier        |  | Gard viu                                  |
|  | Pom                     |  | Gard metalic cu fundatie din beton        |
|  | Stalpi beton retea 20KV |  | Aerisire conducta subterala gaz metan     |
|  | Taluz sus               |  | Contuar electric                          |
|  | Taluz jos               |  | Camin vizitare apa                        |
|  |                         |  | Camin vizitare                            |
|  |                         |  | Zid sprijin                               |

Certific amplasamentul  
Primar, MORUZI BENONI

Prezentul document receptionat este valabil insotit de procesul verbal de receptie nr. ....../.....

Executant autorizat: Pavalatii Roman Autorizatie seria RO-IS-F nr.0148/ 2013 Mobil: 0741562084 E-mail: pavalatiiroman@gmail.com		Beneficiar: COMUNA ARONEANU Adresa: Intravilan sat Sorogari, com. Aroneanu; Extravilan com. Aroneanu, jud. Iasi.		Pl. nr. 9
		S= mp		R.T.
ACTIUNEA	NUMELE	SEMNATURA	1:500	<b>PLAN TOPOGRAFIC</b> Sistem de proiectie: STREO-70 Plan de referinta: Marea Neagra 1975
Masurat	ing.Pavalatii Roman			
Redactat	ing.Pavalatii Roman			
Contr. STAS	O.C.P.I. IASI			
Verificat	O.C.P.I. IASI			
Aprobat	O.C.P.I. IASI		Data: X-2022	A3(297X420mm)

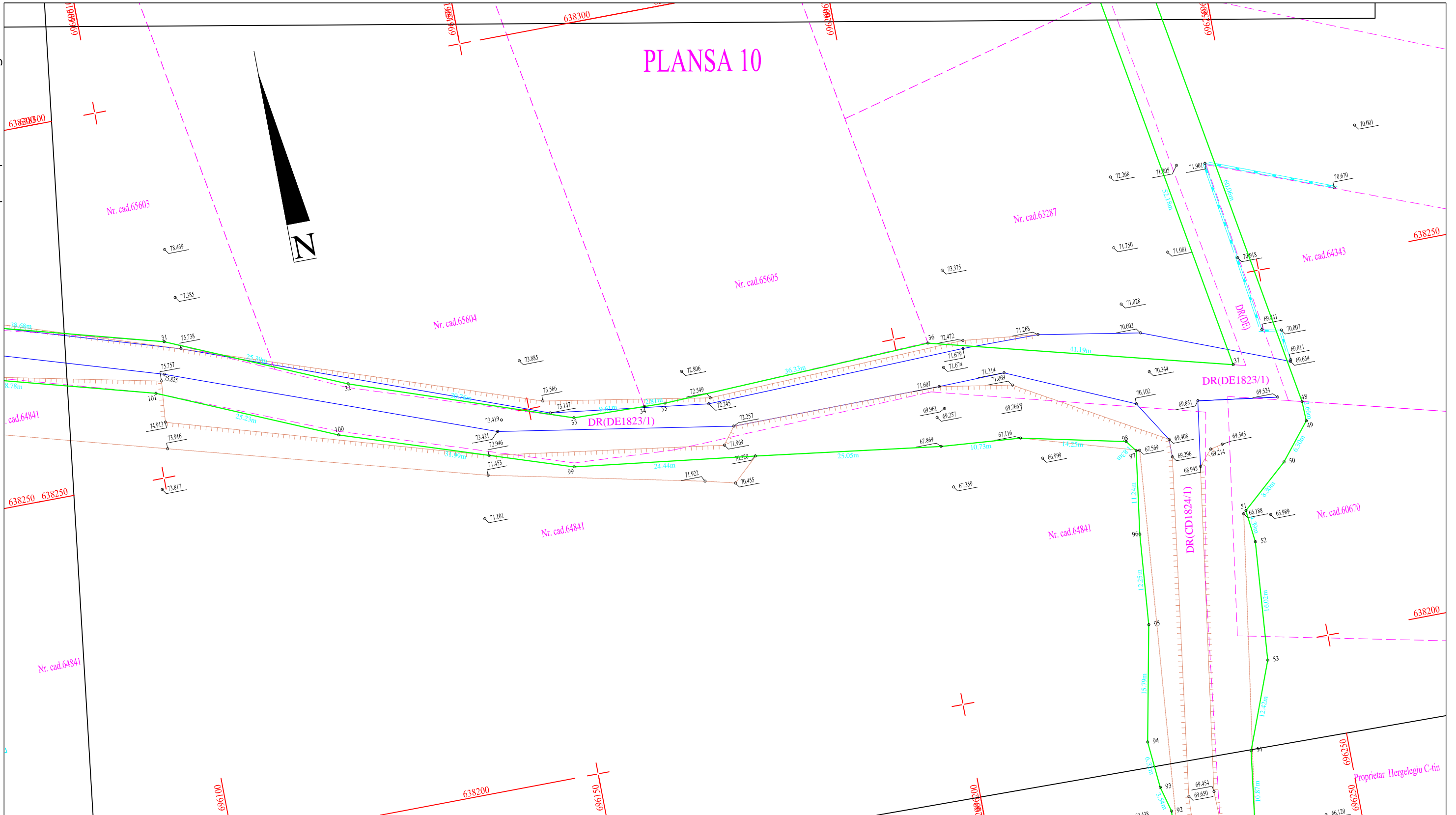

**LEGENDA:**

- |  |                        |  |   |
|--|------------------------|--|---|
|  | Stalp beton            |  | Limita de proprietate imprejmuita         |
|  | Stalp metal            |  | Limita proprietate conform geometrii OCPI |
|  | Stalp lemn             |  | Zona de studiu                            |
|  | Indicator rutier       |  | Gard viu                                  |
|  | Pom                    |  | Gard metalic cu fundatie din beton        |
|  | Stalp beton retea 20KV |  | Aerisire conducta subterala gaz metan     |
|  | Taluz sus              |  | Contuar electric                          |
|  | Taluz jos              |  | Camin vizitare apa                        |
|  |                        |  | Camin vizitare                            |
|  |                        |  | Zid sprijin                               |

Certific amplasamentul  
Primar, MORUZI BENONI

Prezentul document receptionat este valabil insotit de procesul verbal de receptie nr. ....../.....

Executant autorizat: Pavalatii Roman Autorizatie seria RO-IS-F nr.0148/ 2013 Mobil: 0741562084 E-mail: pavalatiiroman@gmail.com		Beneficiar: COMUNA ARONEANU Adresa: Intravilan sat Sorogari, com. Aroneanu; Extravilan com. Aroneanu, jud. Iasi.		Pl. nr. 10
		S= mp		R.T.
ACTIUNEA	NUMELE	SEMNATURA	1:500	<b>PLAN TOPOGRAFIC</b> Sistem de proiectie: STREO-70 Plan de referinta: Marea Neagra 1975
Masurat	ing.Pavalatii Roman			
Redactat	ing.Pavalatii Roman			
Contr. STAS	O.C.P.I. IASI			
Verificat	O.C.P.I. IASI			
Aprobat	O.C.P.I. IASI		Data: X-2022	A3(297X420mm)

# PLANSĂ 11

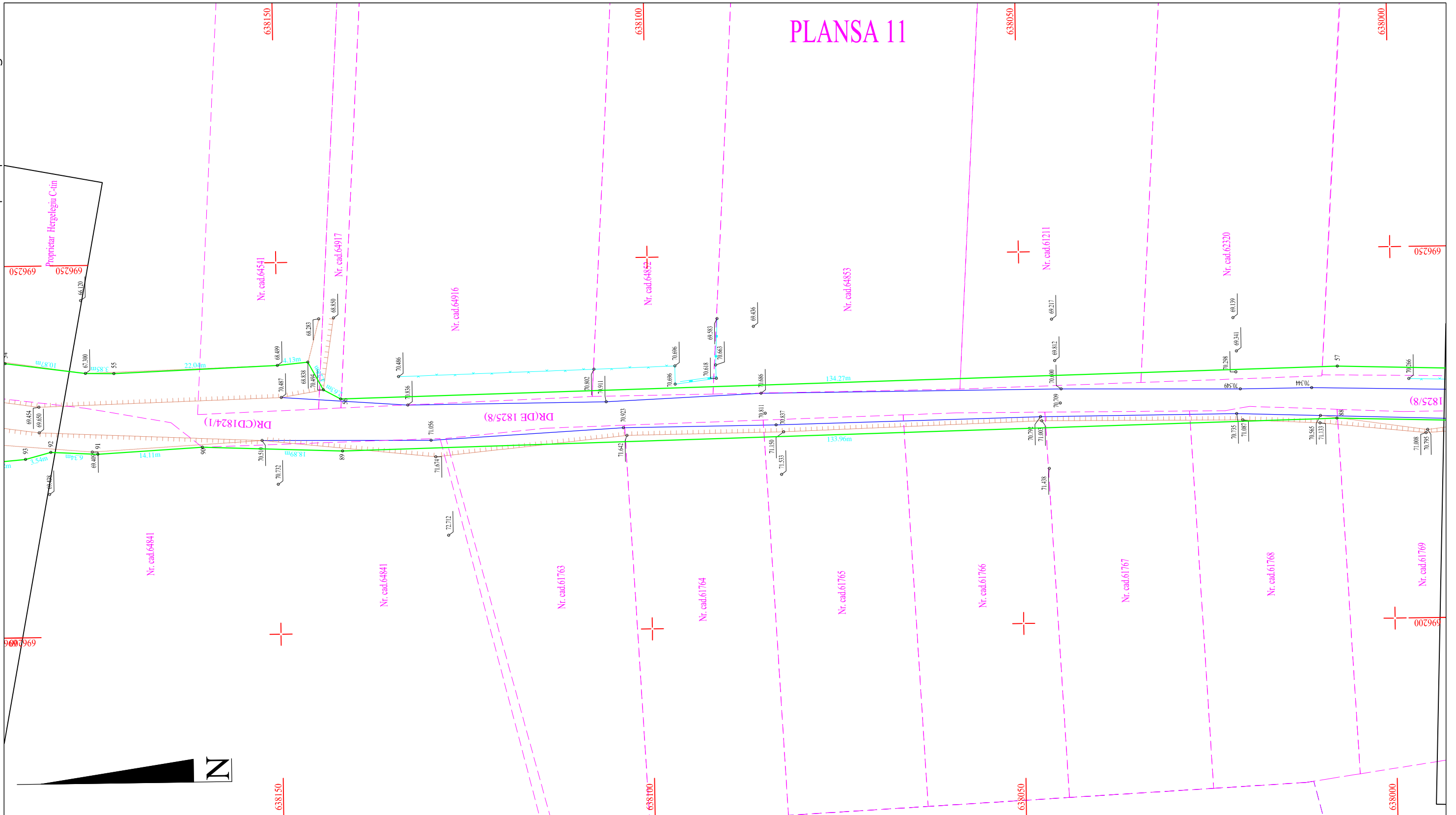

**LEGENDA:**

- |  |                        |  |   |
|--|------------------------|--|---|
|  | Stalp beton            |  | Limita de proprietate imprejmuita         |
|  | Stalp metal            |  | Limita proprietate conform geometrii OCPI |
|  | Stalp lemn             |  | Zona de studiu                            |
|  | Indicator rutier       |  | Gard viu                                  |
|  | Pom                    |  | Gard metalic cu fundatie din beton        |
|  | Stalp beton retea 20KV |  | Aerisire conducta subterala gaz metan     |
|  | Taluz sus              |  | Contuar electric                          |
|  | Taluz jos              |  | Camin vizitare apa                        |
|  |                        |  | Camin vizitare                            |
|  |                        |  | Zid sprijin                               |

Certific amplasamentul  
Primar, MORUZI BENONI

Prezentul document receptionat este valabil insotit de procesul verbal de receptie nr. ....../.....

Executant autorizat: Pavalatii Roman Autorizatie seria RO-IS-F nr.0148/ 2013 Mobil: 0741562084 E-mail: pavalatiiroman@gmail.com		Beneficiar: COMUNA ARONEANU Adresa: Intravilan sat Sorogari, com. Aroneanu; Extravilan com. Aroneanu, jud. Iasi.		Pl. nr. 11
		S= mp		R.T.
ACTIUNEA	NUMELE	SEMNATURA	1:500	<b>PLAN TOPOGRAFIC</b> Sistem de proiectie: STREO-70 Plan de referinta: Marea Neagra 1975
Masurat	ing.Pavalatii Roman			
Redactat	ing.Pavalatii Roman			
Contr. STAS	O.C.P.I. IASI			
Verificat	O.C.P.I. IASI			
Aprobat	O.C.P.I. IASI		Data: X-2022	

# PLANSA 12

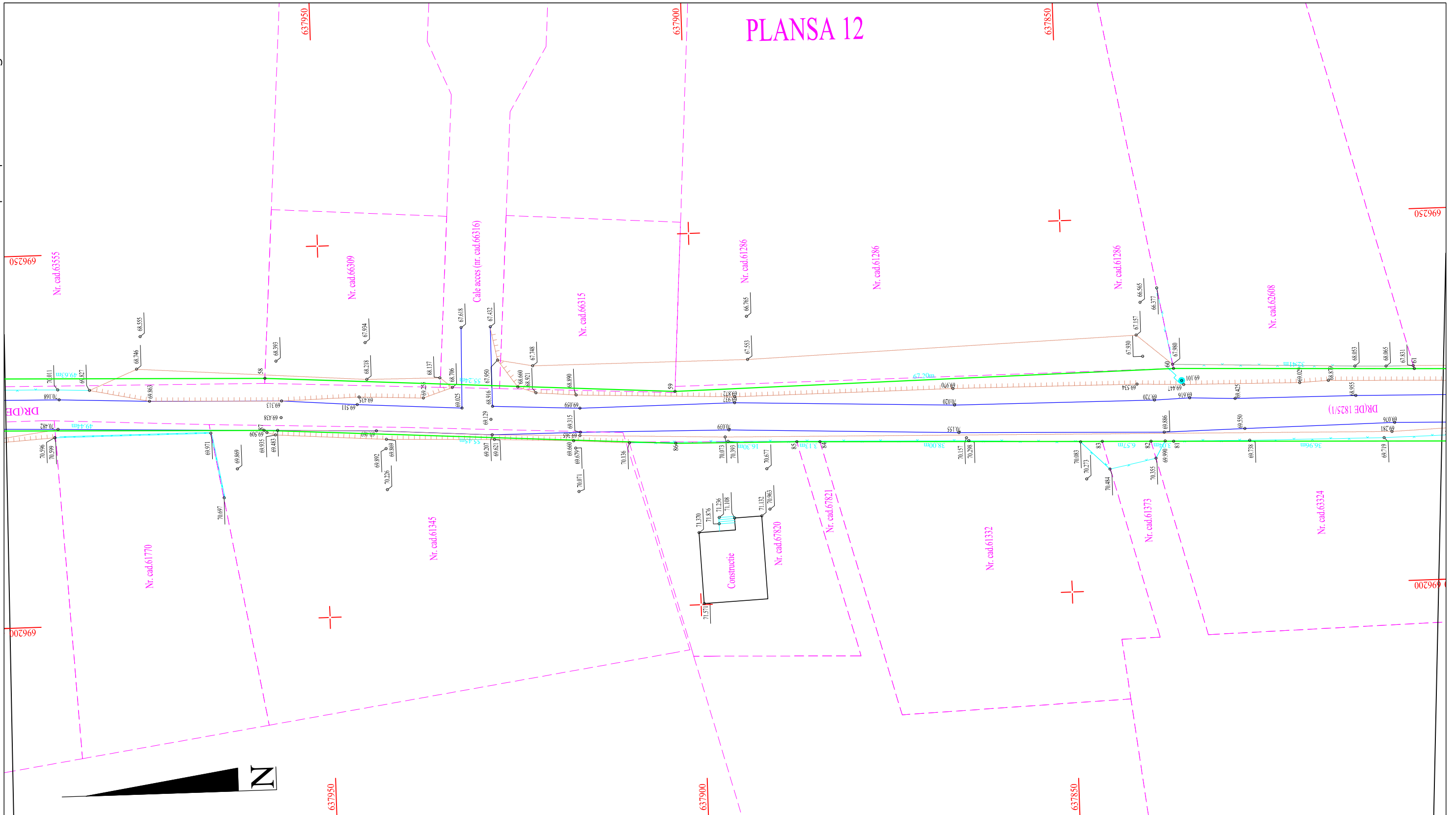

**LEGENDA:**

- |  |                        |  |   |
|--|------------------------|--|---|
|  | Stalp beton            |  | Limita de proprietate imprejmuita         |
|  | Stalp metal            |  | Limita proprietate conform geometrii OCPI |
|  | Stalp lemn             |  | Zona de studiu                            |
|  | Indicator rutier       |  | Gard viu                                  |
|  | Pom                    |  | Gard metalic cu fundatie din beton        |
|  | Stalp beton retea 20KV |  | Aerisire conducta subterala gaz metan     |
|  | Taluz sus              |  | Contuar electric                          |
|  | Taluz jos              |  | Camin vizitare apa                        |
|  |                        |  | Camin vizitare                            |
|  |                        |  | Zid sprijin                               |

Certific amplasamentul  
Primar, MORUZI BENONI

Prezentul document receptionat este valabil insotit de procesul verbal de receptie nr. ....../.....

Executant autorizat: Pavalatii Roman Autorizatie seria RO-IS-F nr.0148/ 2013 Mobil: 0741562084 E-mail: pavalatiiroman@gmail.com		Beneficiar: COMUNA ARONEANU Adresa: Intravilan sat Sorogari, com. Aroneanu; Extravilan com. Aroneanu, jud. Iasi.		Pl. nr. 12
		S= mp		R.T.
ACTIUNEA	NUMELE	SEMNATURA	1:500	<b>PLAN TOPOGRAFIC</b> Sistem de proiectie: STREO-70 Plan de referinta: Marea Neagra 1975
Masurat	ing.Pavalatii Roman			
Redactat	ing.Pavalatii Roman			
Contr. STAS	O.C.P.I. IASI			
Verificat	O.C.P.I. IASI			
Aprobat	O.C.P.I. IASI		Data: X-2022	

# PLANSĂ 13

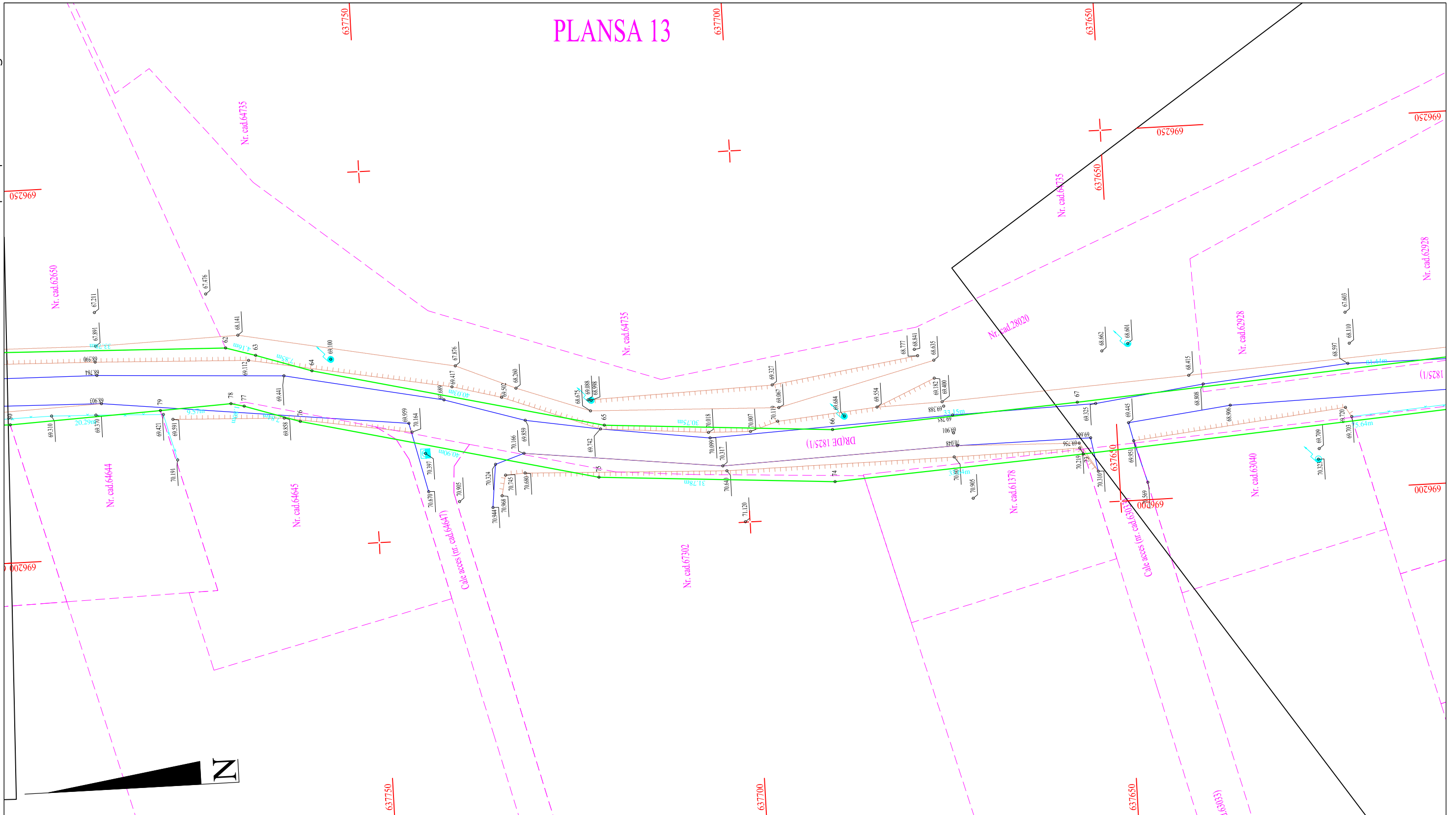

**LEGENDA:**

- |  |                        |  |   |
|--|------------------------|--|---|
|  | Stalp beton            |  | Limita de proprietate imprejmuita         |
|  | Stalp metal            |  | Limita proprietate conform geometrii OCPI |
|  | Stalp lemn             |  | Zona de studiu                            |
|  | Indicator rutier       |  | Gard viu                                  |
|  | Pom                    |  | Gard metalic cu fundatie din beton        |
|  | Stalp beton retea 20KV |  | Aerisire conducta subterala gaz metan     |
|  | Taluz sus              |  | Contuar electric                          |
|  | Taluz jos              |  | Camin vizitare apa                        |
|  |                        |  | Camin vizitare                            |
|  |                        |  | Zid sprijin                               |

Certific amplasamentul  
Primar, MORUZI BENONI

Prezentul document receptionat este valabil insotit de procesul verbal de receptie nr. ....../.....

Executant autorizat: Pavalatii Roman Autorizatie seria RO-IS-F nr.0148/ 2013 Mobil: 0741562084 E-mail: pavalatiiroman@gmail.com		Beneficiar: COMUNA ARONEANU Adresa: Intravilan sat Sorogari, com. Aroneanu; Extravilan com. Aroneanu, jud. Iasi.		Pl. nr. 13
		S= mp		R.T.
ACTIUNEA	NUMELE	SEMNATURA	1:500	<b>PLAN TOPOGRAFIC</b> Sistem de proiectie: STREO-70 Plan de referinta: Marea Neagra 1975
Masurat	ing.Pavalatii Roman			
Redactat	ing.Pavalatii Roman			
Contr. STAS	O.C.P.I. IASI			
Verificat	O.C.P.I. IASI			
Aprobat	O.C.P.I. IASI		Data: X-2022	

# PLANSĂ 14

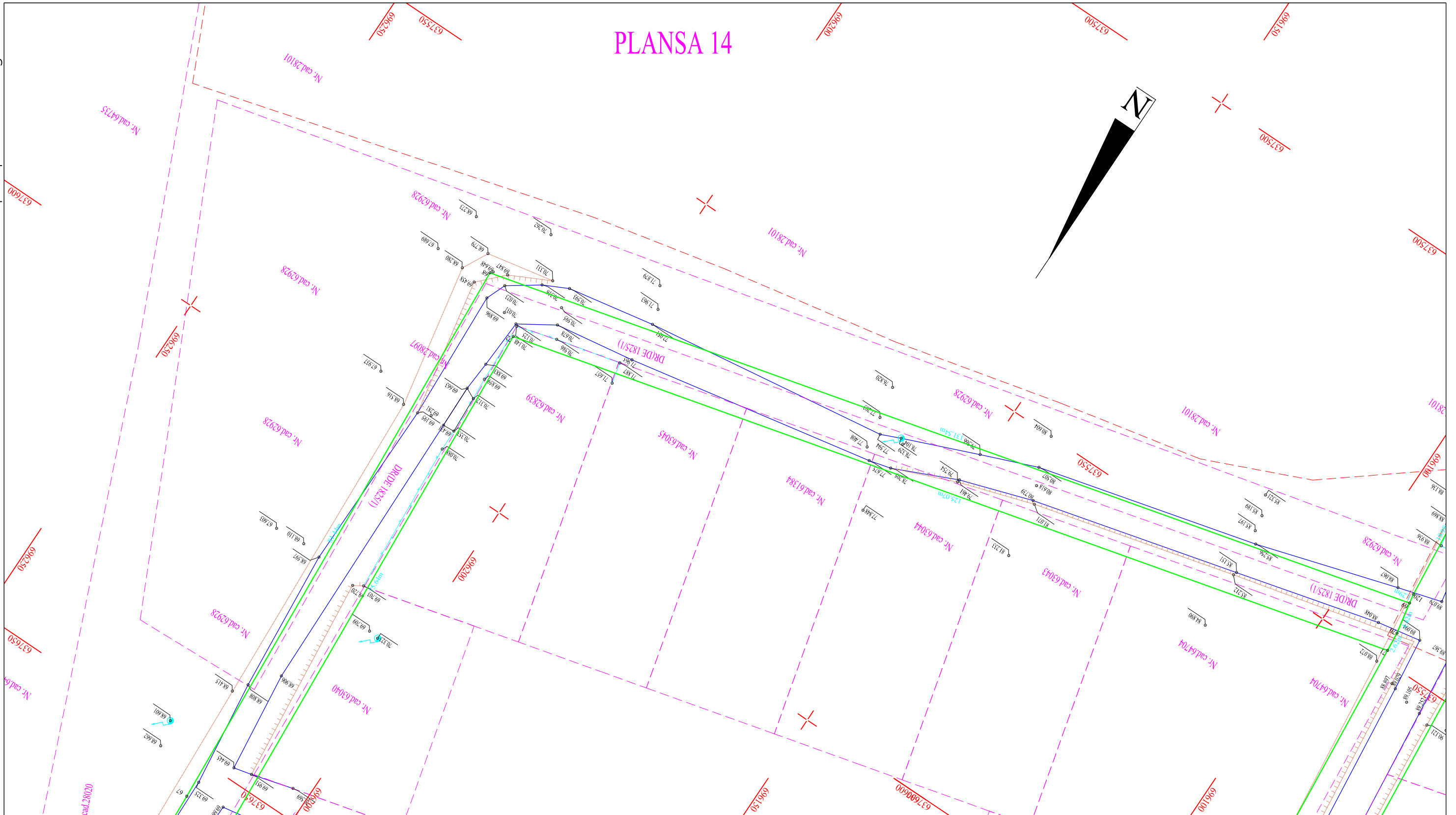
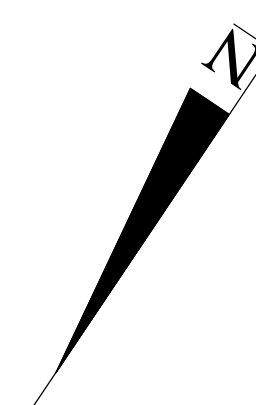

**LEGENDA:**

- |  |                        |  |   |
|--|------------------------|--|---|
|  | Stalp beton            |  | Limita de proprietate imprejmuita         |
|  | Stalp metal            |  | Limita proprietate conform geometrii OCPI |
|  | Stalp lemn             |  | Zona de studiu                            |
|  | Indicator rutier       |  | Gard viu                                  |
|  | Pom                    |  | Gard metalic cu fundatie din beton        |
|  | Stalp beton retea 20KV |  | Aerisire conducta subterala gaz metan     |
|  | Taluz sus              |  | Contuar electric                          |
|  | Taluz jos              |  | Camin vizitare apa                        |
|  |                        |  | Camin vizitare                            |
|  |                        |  | Zid sprijin                               |

Certific amplasamentul  
Primar, MORUZI BENONI

Prezentul document receptionat este valabil insotit de procesul verbal de receptie nr. ....../...../.....

Executant autorizat: Pavalatii Roman Autorizatie seria RO-IS-F nr.0148/ 2013 Mobil: 0741562084 E-mail: pavalatiiroman@gmail.com		Beneficiar: COMUNA ARONEANU Adresa: Intravilan sat Sorogari, com. Aroneanu; Extravilan com. Aroneanu, jud. Iasi.		Pl. nr. <b>14</b>
		S= mp		R.T.
ACTIUNEA	NUMELE	SEMNATURA	1:500	<b>PLAN TOPOGRAFIC</b> Sistem de proiectie: STREO-70 Plan de referinta: Marea Neagra 1975
Masurat	ing.Pavalatii Roman			
Redactat	ing.Pavalatii Roman			
Contr. STAS	O.C.P.I. IASI			
Verificat	O.C.P.I. IASI			
Aprobat	O.C.P.I. IASI		Data: X-2022	

# PLANSĂ 15

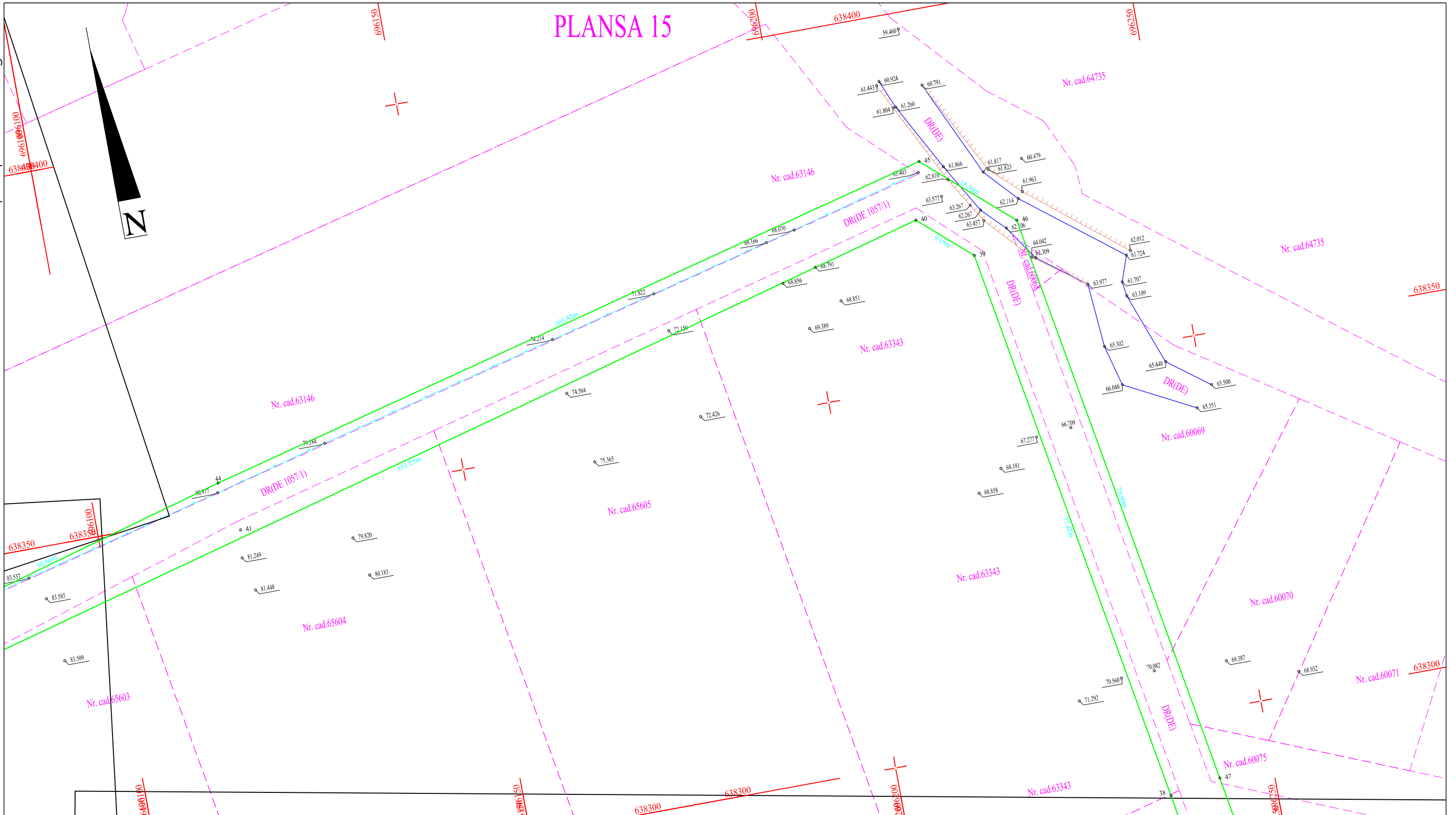

### LEGENDA:

- |  |                        |  |   |
|--|------------------------|--|---|
|  | Stalp beton            |  | Limita de proprietate imprejmuita         |
|  | Stalp metal            |  | Limita proprietate conform geometrii OCPI |
|  | Stalp lemn             |  | Zona de studiu                            |
|  | Indicator rutier       |  | Gard viu                                  |
|  | Pom                    |  | Gard metalic cu fundatie din beton        |
|  | Stalp beton retea 20KV |  | Aerisire conducta subterala gaz metan     |
|  | Taluz sus              |  | Contuar electric                          |
|  | Taluz jos              |  | Camin vizitare apa                        |
|  |                        |  | Camin vizitare                            |
|  |                        |  | Zid sprijin                               |

Certific amplasamentul  
Primar, MORUZI BENONI

Prezentul document receptionat este valabil insotit de procesul verbal de receptie nr. ....../.....

Executant autorizat: Pavalatii Roman Autorizatie seria RO-IS-F nr.0148/ 2013 Mobil: 0741562084 E-mail: pavalatiiroman@gmail.com		Beneficiar: COMUNA ARONEANU Adresa: Intravilan sat Sorogari, com. Aroneanu; Extravilan com. Aroneanu, jud. Iasi.		Pl. nr. 15
		S= mp		R.T.
ACTIUNEA	NUMELE	SEMNATURA	1:500	<b>PLAN TOPOGRAFIC</b> Sistem de proiectie: STREO-70 Plan de referinta: Marea Neagra 1975
Masurat	ing.Pavalatii Roman			
Redactat	ing.Pavalatii Roman			
Contr. STAS	O.C.P.I. IASI			
Verificat	O.C.P.I. IASI			
Aprobat	O.C.P.I. IASI		Data: X-2022	A3(297X420mm)